

## Underrättelser för sjöfarande Sjöfartsverket



## Underrättelser för sjöfarande Områdesindelning



**SJÖFARTSVERKET**

Redaktion  
Sjöfartsverket  
Ufs  
601 78 NORRKÖPING  
tel: 0771 630 605  
e-post: [ufs@sjofartsverket.se](mailto:ufs@sjofartsverket.se)

Ansvarig utgivare:  
Affärsområdeschef Patrik Wiberg

## Berörda sjökort och notisnummer

Ufs ger information till sjöfarten i Östersjöområdet samt Kattegatt och Skagerrak innanför linjen Hanstholm - Lindesnes.

Observera att informationen om förändringar i utländska vatten är begränsad och att Ufs därför inte ger tillräckligt detaljerade upplysningar för att användaren ska kunna hålla andra länders sjökort fullständigt uppdaterade.

En (\*) framför notisnumret anger att notisen är utfärdad av svensk myndighet och gäller svenska farvatten.  
(P) efter notisnumret anger att notisen är av förberedande art som senare ersätts med en verkställighetsnotis.  
(T) efter notisnumret anger att informationen i notisen gäller tillfälligt och upphör när giltighetstiden är slut eller att notisen ersatts med ny information.

Bäringar är rättvisande från 0° medurs till 360° och räknas beträffande uppgifterna om fyrsken från sjön mot fyren.

Förekommande sjökortsbilder i häftet är avsedda för att förenkla rättelsearbetet och är inte alltid skalriktiga. I allmänhet beskrivs och visas rättelsen i det sjökort som har störst skala.

Uppgiftslämnaren är ansvarig för notisens sakinnehåll.

Sjökortsrättelser och andra notiser som kan hänföras till ett begränsat geografiskt område återfinns under avdelningen UNDERRÄTTELSER. Övriga notiser finns under avdelningen TILLKÄNNAGIVANDEN på sidan 3.

Ufs-häftet publiceras i PDF-format, normalt varje torsdag, på Sjöfartsverkets hemsida. Då häftet genereras automatiskt från en databas kan ibland ologiska sidbrytningar uppstå.

Övriga uppgifter om tidskriftens redigering återfinns i publikationen *Ufs A*.

## Rapportera faror och fel

Vid iakttagelse av fel på utmärkning, släckta fyrar, drivande föremål eller annat som kan utgöra fara för sjöfarten ska Sweden Traffic snarast kontaktas:

Tel: 0771-63 06 85

VHF anrop: *Sweden Traffic* på lämplig trafikkanal.

E-post: [swedentraffic@sjofartsverket.se](mailto:swedentraffic@sjofartsverket.se)

Berörda sjökort	Notisnr	Si gn	Berörda sjökort	Notisnr	Si gn
4	15362		923	15392 (T)	
5	15396 (T)		924	15392 (T)	
7	15378 (T)		931	15403	
8	15378 (T)		933	15341	
10	15401 (T)		1331	15386 (T)	
13	15386 (T)		1352	15399 (T)	
13	15387 (T)		1353	15400 (T)	
41	15362		1353	15402 (T)	
53	15396 (T)		6141	15366 (T)	
61	15396 (T)		6141	15391 (T)	
61	15401 (T)		6142	15366 (T)	
62	15401 (T)		6142	15391 (T)	
74	15377 (T)		6162	15401 (T)	
74	15378 (T)		6163	15401 (T)	
83	15377 (T)		6241	15384 (T)	
83	15378 (T)		7421	15343	
92	15360 (T)		7421	15398 (T)	
92	15392 (T)		9312	15399 (T)	
92	15403		9313	15403	
93	15341		9321	15359	
93	15403		9331	15341	
111	15257				
111	15284				
111	15382 (T)				
112	15382 (T)				
131	15387 (T)				
132	15387 (T)				
133	15386 (T)				
612	15380 (T)				
616	15401 (T)				
619	15396 (T)				
622	15177				
623	15123				
742	15377 (T)				
742	15378 (T)				
743	15377 (T)				
743	15378 (T)				
922	14542				

**TILLKÄNNAGIVANDEN****\* 15384 (T)****Sjökort: 6241****Oskarshamn. Maximalt djupgående.**

Tid: Tillsvidare.

Det maximalt tillåtna djupgåendet för fartyg som anlöper Oskarshamns inre hamn är 6,4 m.

Oskarshamn	57-15,85N	016-27,83E
------------	-----------	------------

Visas ej i ENC.

Bsp Kalmarsund 2019/s41, s42, S43

*Sjöfartsverket. Publ. 28 oktober 2020***UNDERRÄTTELSE****Bottenviken****15362****Sjökort: 4, 41****Finland. Bottenviken. Oulu. Utmärkning.**

Inför	fast sjömärke F R 3s	65-18,67N	024-18,46E
-------	----------------------	-----------	------------

Bsp Bottenviken 2018/s03

*Finnish NtM 2020: 28/220. Publ. 28 oktober 2020***Ålands hav och Skärgårdshavet****\* 15396 (T)****Sjökort: 5, 53, 61, 619****Sverige. Ålands hav och Skärgårdshavet. TSS North Åland Sea. Fyr Södra Kvarken. Racon ur funktion.**

Notiser som utgår: 2019:755/14031(T)

Tid: Tills vidare.

Fyr Södra Kvarken lyser igen. Racon är ur funktion.

Fyr Södra Kvarken	60-25,68N	019-04,98E
-------------------	-----------	------------

Adm. LoL C6287

Bsp Stockholm N 2020/s06

*Sjöfartsverket. Publ. 28 oktober 2020***Norra Östersjön****\* 15366 (T)****Sjökort: 6141, 6142****Sverige. Norra Östersjön. Stockholm. Djurgårdsbrunnsviken. Djurgårdsbrunnskanalen. Avlyst område.**

Tid: 7 november 2020, kl. 1330 - 1530.

Området markerat i sjökortsbild är avlyst för sjötrafik i samband med en roddtävling.

Avlyst område mellan a) - b)	a)	59-19,871N	018-05,626E	Djurgårdsbron
	b)	59-19,529N	018-08,990E	Parkudden

Visas ej i ENC.

Bsp Mälaren - Hjälmaren 2020/s52, s53, Bsp Stockholm M 2020/s06, s07, s10

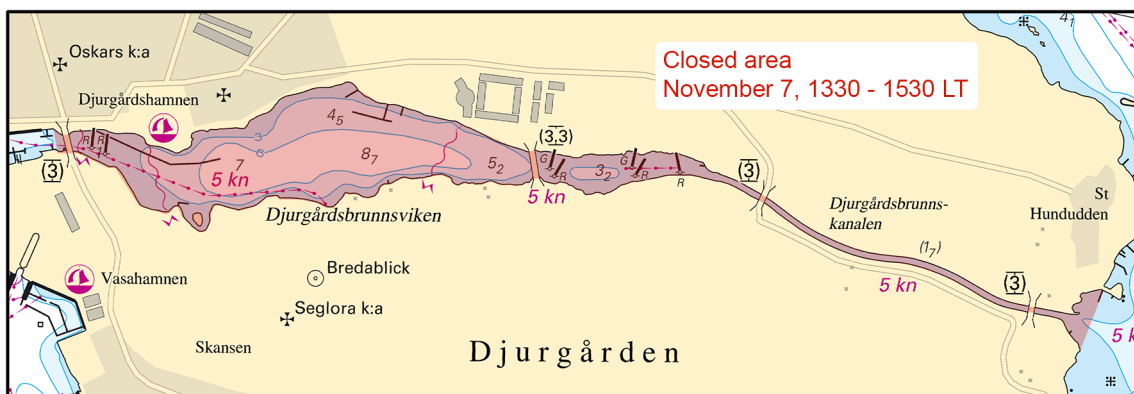

Djurgården

Länsstyrelsen i Stockholms län. Publ. 23 oktober 2020

**\* 15380 (T)****Sjökort: 612****Sverige. Norra Östersjön. Stockholms skärgård. Södra Ljusterö. Linanäs. Arbeten.**

Tid: Till juni 2021.

Reparationsarbeten pågår vid Linanäs brygga. Bryggan kommer att vara avstängd under hela arbetet.

Arbetstiden är måndag - fredag 0700 - 1900.

Arbetet sker från flottar och dykare kommer att finnas i vattnet.

Sjöfarande ombedes passera med försiktighet och med sänkt hastighet för att minimera svall.

Kontakt: 076-169 47 56.

Linanäs brygga	59-28,36N	018-30,70E
----------------	-----------	------------

Visas ej i ENC.

Bsp Stockholm N 2020/s39

SUAB. Publ. 22 oktober 2020

**\* 15391 (T)****Sjökort: 6141, 6142****Sverige. Norra Östersjön. Stockholm. Hammarbyslussen. Arbeten.**

Tid: 26 oktober - 6 november, 2020.

Arbeten med att reparera erosionsskador pågår vid Hammarbyslussen. Deltagande enheter är 'KING KONG/SFE-2836', 'SIGNAL/SFE-2577' samt några mindre pontoner.

Sjöfarande uppmanas passera med försiktighet.

Kontakt slussvakt: VHF kanal 12.

Hammarby sluss	59-18,21N	018-04,79E
----------------	-----------	------------

Visas ej i ENC.

Bsp Mälaren - Hjälaren 2020/s52, Bsp Stockholm M 2020/s06, s10

Peab. Publ. 27 oktober 2020

**\* 15401 (T)****Sjökort: 10, 61, 616, 6162, 6163, 62****Sverige. Norra Östersjön. O om Utö. Skjutvarning. 10 - 12 november.**

Notiser som utgår: 15390(T)

Position: Ca	58-54N	018-20E	Utö Skjutområde
--------------	--------	---------	-----------------

Under angivna tider pågår skarpskjutning på Utö skjutfält varvid riskområdet O om Utö är avlyst ut till det avstånd som anges i tabellen.

Under dygnets mörka timmar sker skjutning oftast med lys och signal ammunition.

Upplysningar under pågående skjutning lämnas på VHF kanal 16, anrop Utö skjutfält, eller tel. 08-501 570 45.

Information om kommande skjutningar, tel: 010-823 18 23, Muskö Sjöcentral.

Datum	Tid	Riskavstånd från stranden
10 november	0830 - 1700	4,4 M
11 november	0830 - 1800	4,4 M
12 november	0830 - 1800	4,4 M

Visas ej i ENC.

BSP Stockholm S 2020/s04, s05, s17, s18, s19, s37

Försvarsmakten. Publ. 28 oktober 2020

## Mälaren och Södertälje kanal

\* 15257

Sjökort: 111

Sverige. Mälaren och Södertälje kanal. Mälaren. SO om Bålsta. V om Kungsängen. Bastugrundet. Grund.

<b>Stryk</b>	djup 2,7 m	a)	59-29,176N	017-38,307E	
<b>Inför</b>	undervattensstenar och justera djupkurvor	b)	59-29,103N	017-38,113E	enligt sjökortsbild

Bsp Mälaren - Hjälmaran 2020/s47

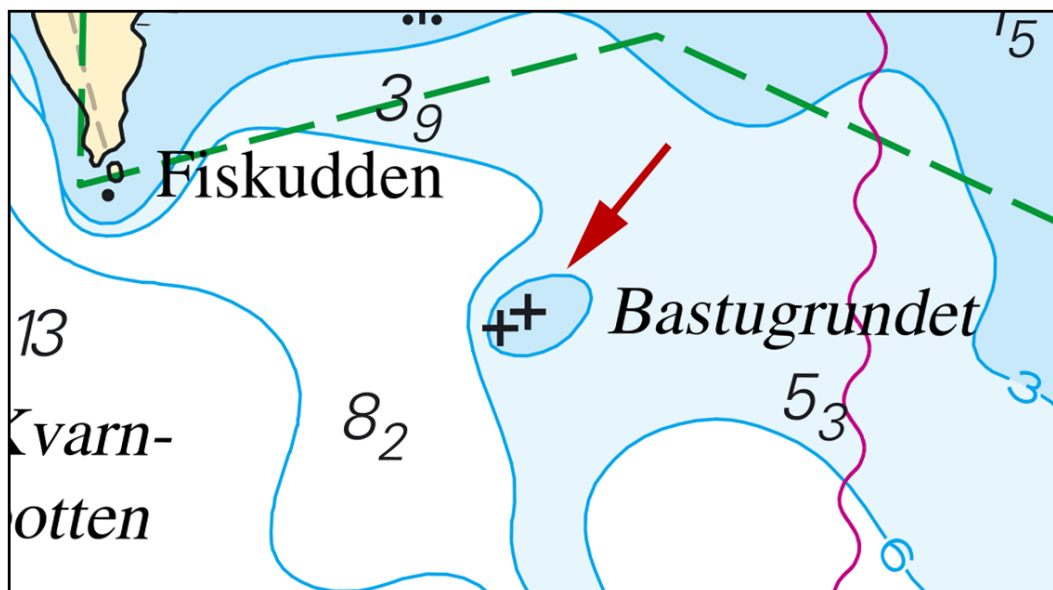

Grund

Sjöfartsverket. Publ. 22 oktober 2020

\* 15284

Sjökort: 111

Sverige. Mälaren och Södertälje kanal. V om Mariefred. Marielundsfjärden. Fartbegränsning.

<b>Inför</b>	fartbegränsning 5 kn	59-14,92N	017-11,00E
--------------	----------------------	-----------	------------

Bsp Mälaren - Hjälmaran 2020/s27

Länstyrelsen Södermanland. Publ. 28 oktober 2020

\* 15382 (T)

Sjökort: 111, 112

Sverige. Mälaren och Södertälje kanal. Bålsta. Kalmarviken. Arbeten.

Tid: 2 november - 15 december.

Rörtläggning sker i de markerade områdena i sjökortsbilden.

Röret kommer att bogseras från lanseringsplatsen till installationsplatsen. Lanseringsplatsen kommer vara utmärkt med två gula speciallysbojor FL 3s. Röret förses med fyra ljus FL 3s utmed dess längd på 700 m.

Kontakt med bogserbåten sker på VHF kanal 68.

För vidare kontakt: tel 072-239 49 09.

Lanseringsplats	a)	59-32,5N	017-32,2E
Installationsplats	b)	59-31,7N	017-30,8E

Visas ej i ENC.

Bsp Mälaren - Hjälmaran 2020/s25, s47

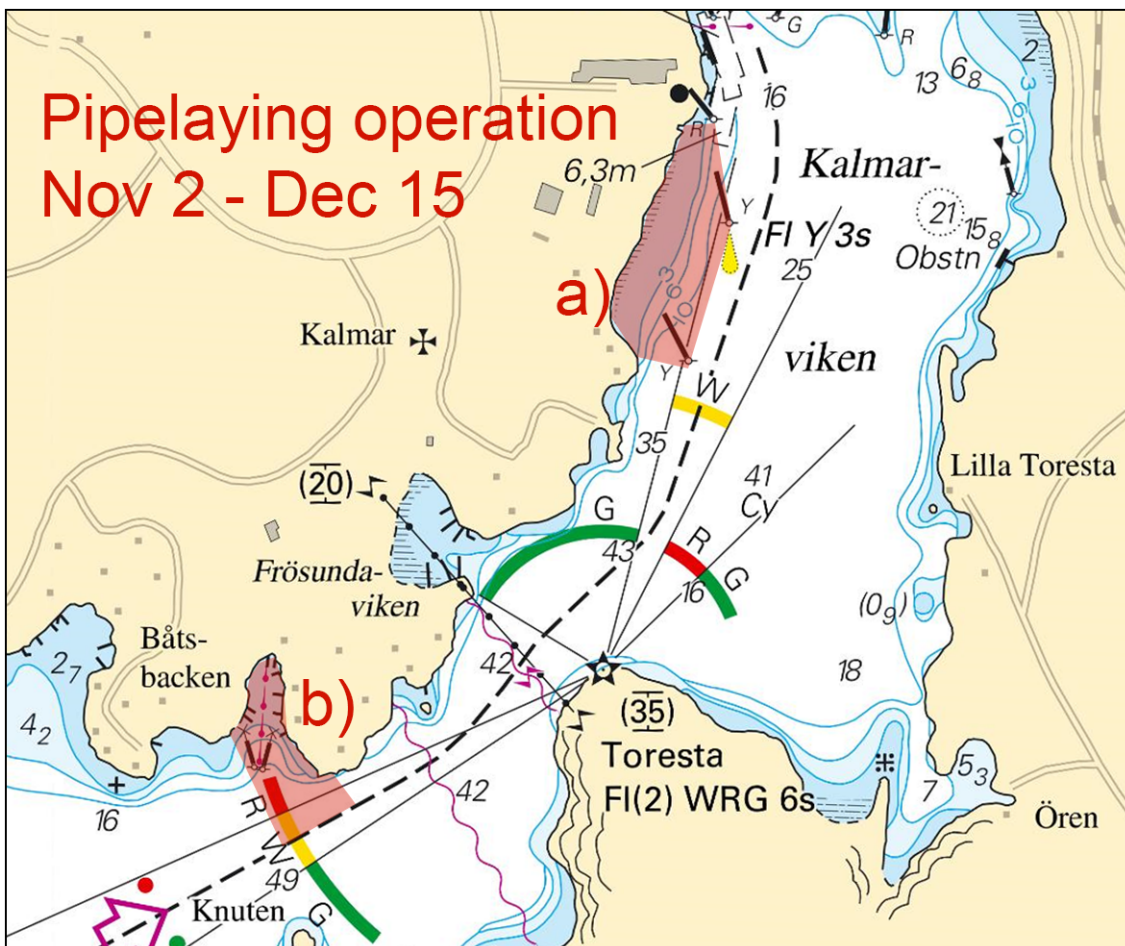

Bålsta. Kalmarviken

BlueOrbis AB. Publ. 23 oktober 2020

**Mellersta Östersjön**

\* 15123

Sjökort: 623

Sverige. Mellersta Östersjön. O om V Eknö. Fågelskyddsområde med tillträdesförbud 1 april - 10 juli. Utökat område.

<b>Ändra</b>	befintligt fågelskyddsområde att omfatta området runt Nötgårdsö och norrut	Se sjökortsbild.	57-34,80N	016-44,66E
--------------	--	------------------	-----------	------------

Bsp Kalmarsund 2019/s09, s12



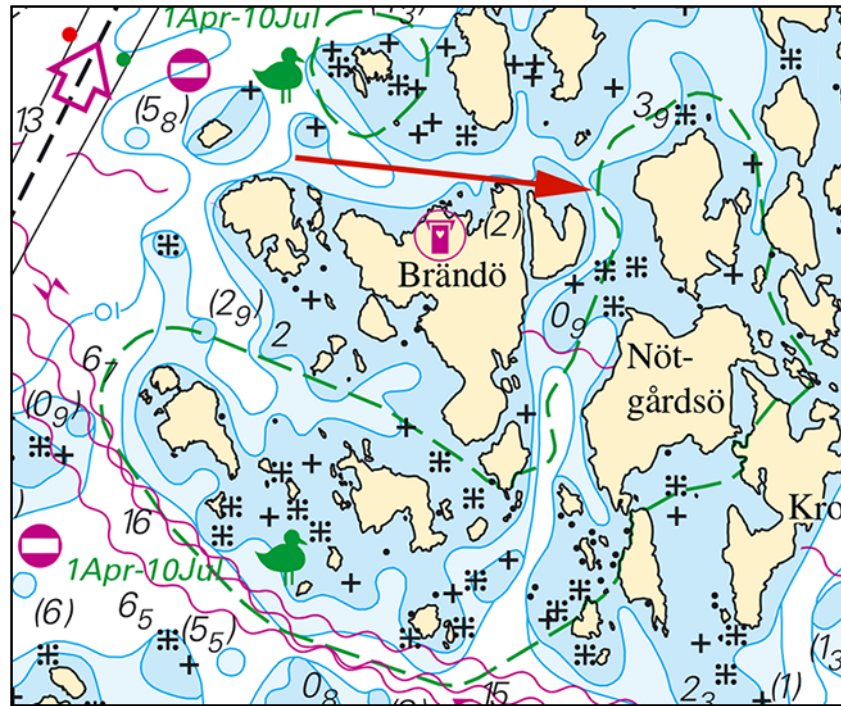

Fågelskyddsområde

Länsstyrelsen Kalmar län. Publ. 28 oktober 2020

\* 15177

Sjökort: 622

Sverige. Mellersta Östersjön. SO om Gryt. Östra sidan av L Olsön. Grund.

Inför	undervattenssten och justera djupkurvor	a)	58-08,002N	016-51,437E
-------	---	----	------------	-------------

Bsp Ostkusten 2019/s45



Grund

Sjöfartsverket. Publ. 27 oktober 2020

## Södra Östersjön

\* 15343

Sjökort: 7421

Sverige. Södra Östersjön. Karlshamn. Kastellet. Områden med tillträdesförbud.

Inför	område med tillträdesförbud mellan a) - i)	a)	56-09,705N	014-51,808E
		b)	56-09,711N	014-52,058E
		c)	56-09,681N	014-52,061E
		d)	56-09,651N	014-51,990E
		e)	56-09,647N	014-51,977E
		f)	56-09,630N	014-51,961E
		g)	56-09,629N	014-51,936E
		h)	56-09,657N	014-51,904E
		i)	56-09,679N	014-51,809E
		Inför	område med tillträdesförbud j) - m)	j)
k)	56-09,590N			014-52,400E
l)	56-09,525N			014-52,400E
m)	56-09,525N			014-52,320E

Bsp Hanöbukten 2018/s47



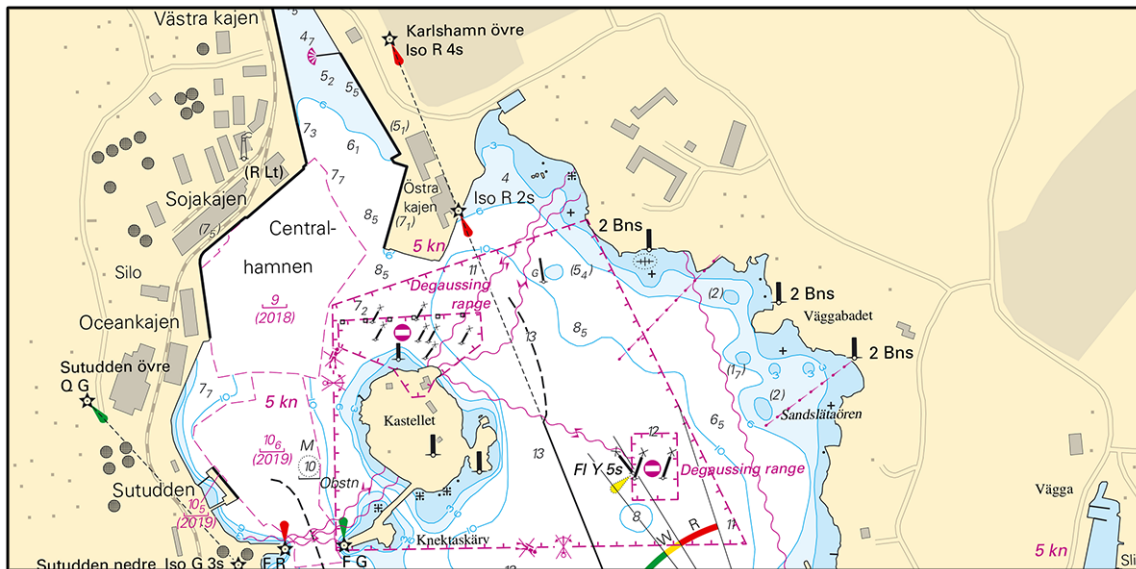

Karlshamn

Försvarmakten. Publ. 23 oktober 2020

\* 15377 (T)

Sjökort: 74, 742, 743, 83

Sverige. Södra Östersjön. Inseglingen till Åhus. Rinkaby. Skjutvarning. 10 - 26 november.

Position: Ca.	55-56N	014-22E	Restriktionsområde R38A RINKABY
---------------	--------	---------	---------------------------------

Under angiven tid pågår skarpskjutning på Rinkaby skjutfält, varvid farvattnen utanför Åhus berörs. Därmed är det i sjökorten markerade området R38A avlyst ut till angivet avstånd från stranden.

Orange blixtljus, Q Or, tänds vid skjutfältsgränserna när skjutning pågår.

Skjutningarna avbryts för att medge passage för yrkessjöfarten. Ytterligare upplysningar: tel 044-242502 (endast under pågående skjutning).

Datum	Tid	Riskavstånd
10 november	0900 - 2100	1,9 M
11 november	0900 - 1600	1,9 M
21 november	0900 - 2200	2,7 M
24 november	0900 - 2100	1,9 M
25 november	0900 - 2000	1,9 M
26 november	0900 - 1800	1,9 M

Visas ej i ENC.

Bsp Hanöbukten 2018/s24, s25, s26

Försvarmakten, Södra Skånska Regementet, Skjutfältssektionen Södra Sandby. Publ. 23 oktober 2020

\* 15378 (T)

Sjökort: 7, 74, 742, 743, 8, 83

Sverige. Södra Östersjön. S om Åhus. Ravlunda. Skjutvarning. 3 - 30 november.

Position: Ca	55-46N	014-20E	Restriktionsområde R34 RAVLUNDA
--------------	--------	---------	---------------------------------

Under angivna tider pågår skarpskjutning på Ravlunda skjutfält, varvid farvattnen mellan Åhus och Simrishamn berörs. Därmed är det i sjökortet markerade området R34 avlyst ut till angivet avstånd från stranden.

Orange blixtljus, Q Or, tänds vid skjutfältsgränserna när skjutning pågår.

Ytterligare upplysningar: tel 044-35 10 32.

Datum	Tid	Riskavstånd
3 november	0900 - 1600	11,9 M
4 november	0900 - 1600	7,3 M
5 november	0900 - 2200	11,9 M
6 - 8 november	0900 - 1600	7,3 M
9 - 10 november	0900 - 2100	7,3 M
11 november	0900 - 1600	7,3 M
17 november	0900 - 2100	2,7 M
18 - 19 november	0900 - 1800	2,7 M
21 november	0900 - 1700	2,7 M
30 november	1100 - 1700	2,7 M

Visas ej i ENC.

Bsp Hanöbukten 2018/s06, s07, s24, s25, s26, s27, s28, s29, s30, s31, s32, s33, Bsp Sydkusten 2012/s06, s07, s29

Försvarsmakten, Södra Skånska Regementet, Södra Sandby. Publ. 28 oktober 2020

\* 15398 (T)

Sjökort: 7421

**Sverige. Södra Östersjön. Karlshamn. Kastellet. Dykarbeten.**

Tid: Till slutet av februari 2021.

Dykningsarbeten utförs från fartyget 'Rinalskan 3'.

Fartyg uppmanas att passera med försiktighet för att minimera svallvågor.

56-09,7N	014-51,9E	Arbetsområde
----------	-----------	--------------

Bsp Hanöbukten 2018/s47

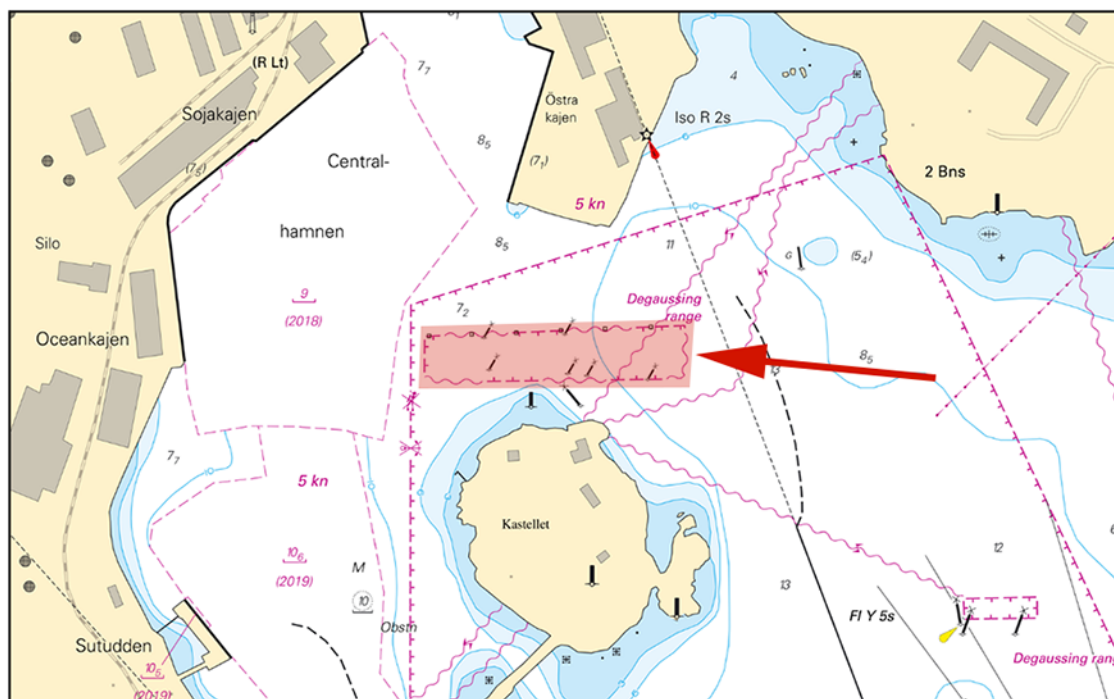

Dykarbeten

AR Dykentreprenad AB. Publ. 28 oktober 2020

**Öresund**

\* 14542

Sjökort: 922

**Sverige. Öresund. N om Helsingborg. Pålsjö. Kabelfyrrar.**

Stryk	kabelfyr Iso R	a)	56-04,21N	012-40,78E
Stryk	kabelfyr Iso R	b)	56-04,13N	012-40,51E

Adm. LoL. C2283-1

Adm. LoL. C2283

Bsp Sydkusten 2012/s11, s31

Transportstyrelsen. Publ. 28 oktober 2020

## Kattegatt

\* 15360 (T)

Sjökort: 92

### Sverige. Kattegatt. Stora Middelgrund. Bottenundersökningar.

Tid: 1 november 2020 - 31 januari 2020.

I det i sjökortsbilden markerade området kommer bottenundersökningar att utföras.

Undersökningarna är väderberoende och utförs under ett begränsat antal dagar under angiven tid.

Undersökningarna utförs av fartyget M/S Supplier/OXJK2.

Undersökningsområde ca position	56-36N	012-07E
---------------------------------	--------	---------

Visas ej i ENC.

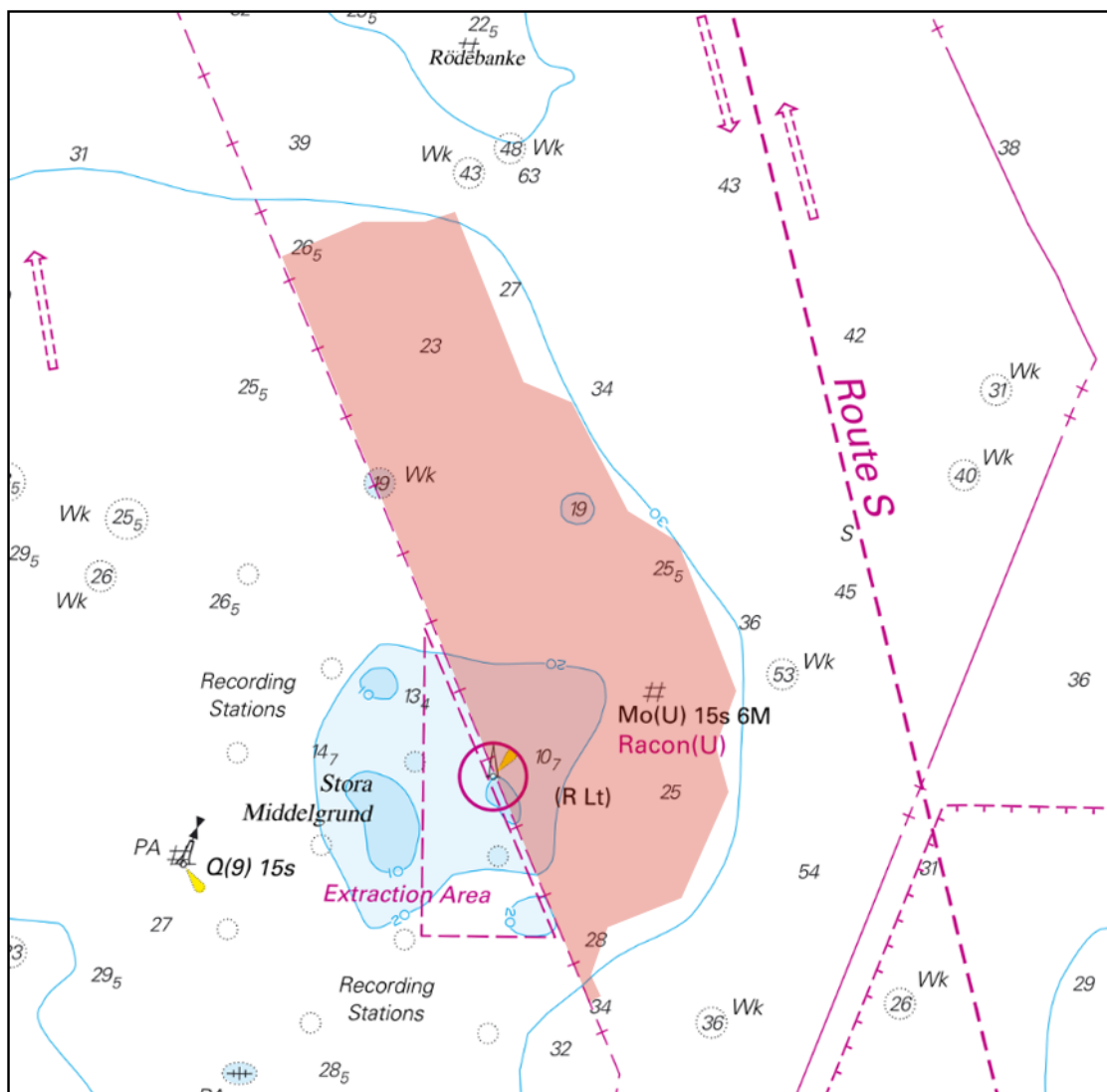

Bottenundersökning

Vattenfall Stora Middelgrund Vind AB. Publ. 23 oktober 2020

\* 15392 (T)

Sjökort: 92, 923, 924

Sverige. Kattegatt. V om Halmstad. Ringenäs. Skjutvarning. 3 - 5 november.

Position: Ca.	56-40,8N	012-38,6E	Restriktionsområde R41 A RINGENÄS
---------------	----------	-----------	-----------------------------------

Under angiven tid pågår skarpskjutning på Ringenäs skjutfält. Riskområdet sträcker sig ut till nedan angivet avstånd från stranden. Begränsning i sidled framgår av det i sjökortet markerade riskområdet (R41A). En skjutvarningsfyr, VQ R är tänd när skjutning pågår.

Ytterligare upplysningar: tel 035-266 39 55, 035-536 77.

Datum	Tid	Riskavstånd
3 november	0900 - 1500	2,4 M
4 november	0900 - 1530	2,4 M
5 november	0800 - 1600	2,4 M

Visas ej i ENC.

Bsp Västkusten S 2019/s28, s29, s30

Försvarmakten. Publ. 28 oktober 2020

\* 15399 (T)

Sjökort: 1352, 9312

Sverige. Kattegatt. Göteborg. Frihamnen. Djup.

Tid: Tillsvidare.

I inre delarna av Frihamnen har en sjömätning påvisat mindre djup än vad som redovisas i sjökort. I markerat område i bifogad sjökortsbild finns djup inom den muddrade ytan 7,4 m, som är 2,1 m. Utanför den muddrade ytan finns djup som är 0,5 m.

Fartyg som kräver ett större djup än detta ska undvika att navigera i området.

Frihamnen	57-43,01N	011-57,46E
-----------	-----------	------------

Bsp Göta kanal 2011/s59, Bsp Västkusten S 2019/s59, Trollhätte kanal - Dalslands kanal 2020/s06

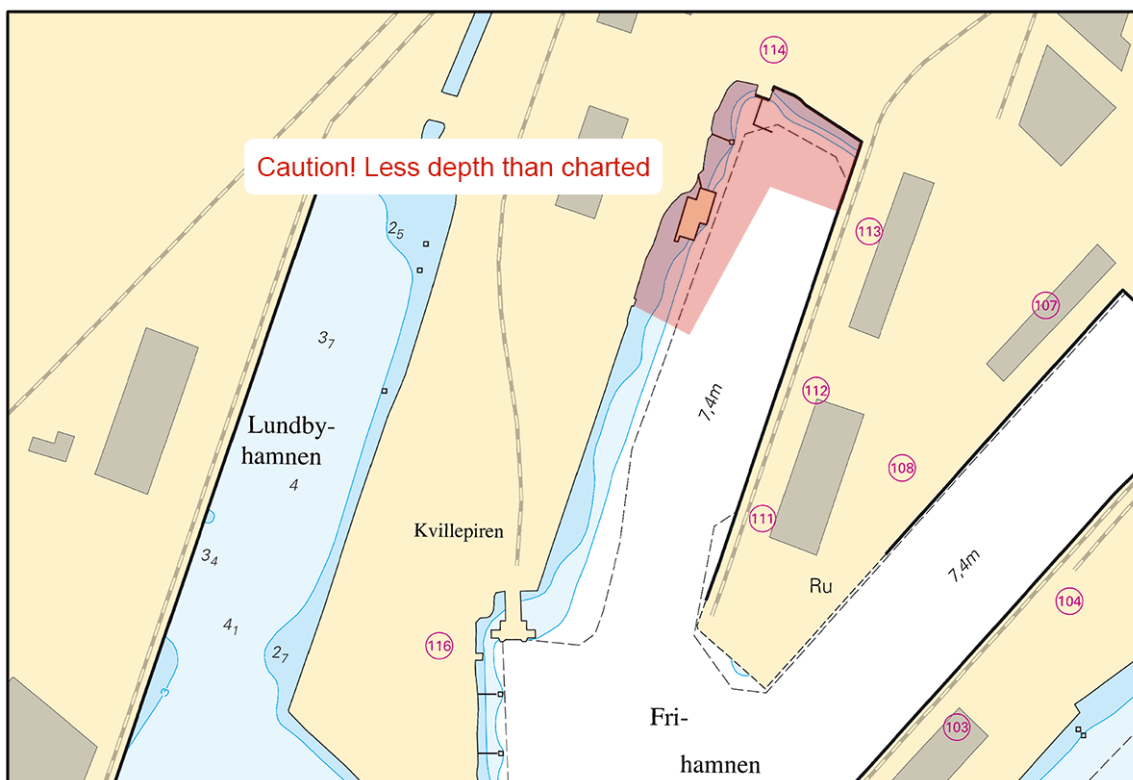

Frihamnen

Sjöfartsverket. Publ. 28 oktober 2020

\* 15403

Sjökort: 92, 93, 931, 9313

**Sverige. Kattegatt. Göteborg. Fyr Trubaduren. Arbeten avslutade.**

Notiser som utgår: 2020:828/15318(T)

Ombyggnation av fyr Trubaduren är klar.

Fyren Trubaduren	57-35,69N	011-37,97E
------------------	-----------	------------

Bsp Västkusten S 2019/s18, s48, s49

Sjöfartsverket. Publ. 28 oktober 2020

**Skagerrak**

\* 15341

Sjökort: 93, 933, 9331

**Sverige. Skagerrak. Lysekil. Område med tillträdesförbud.**

<b>Ersätt</b>	restriktionsområde där ankring, fiske och dykning är förbjudet med	område med tillträdesförbud mellan a) - f)	a)	58-16,435N	011-26,730E
			b)	58-16,240N	011-26,755E
			c)	58-16,055N	011-27,140E
			d)	58-16,065N	011-27,240E
			e)	58-16,050N	011-27,420E
			f)	58-16,320N	011-27,210E
<b>Stryk</b>	farled mellan g) - h)		g)	58-16,365N	011-28,545E
			h)	58-16,255N	011-26,605E

Bsp Västkusten N 2019/s05, s19, s32, s36

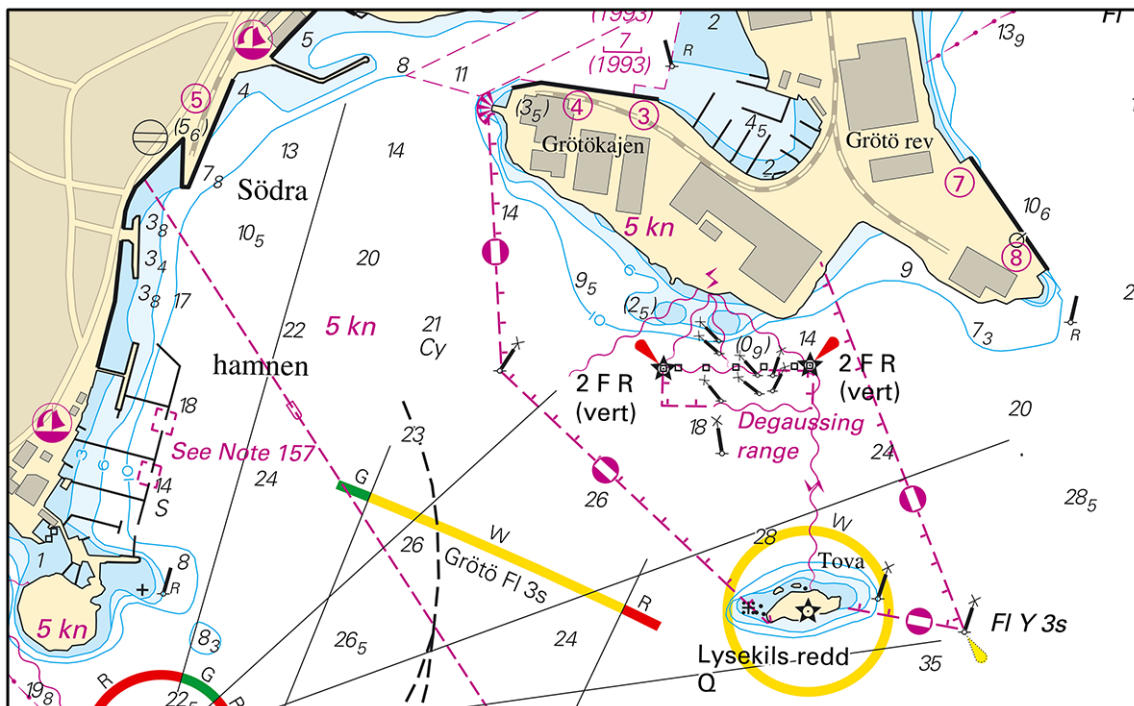

Lysekil

Försvarmakten. Publ. 23 oktober 2020

\* 15359

Sjökort: 9321

**Sverige. Skagerrak. Tjörn. Skärhamn. Hjärterösund. Fartbegränsning.**

<b>Inför</b>	5 kn	a)	57-58,700N	011-31,645E
<b>Inför</b>	5 kn	b)	57-58,265N	011-31,440E

Bsp Västkusten S 2019/s37

Länsstyrelsen Västra Götalands län. Publ. 28 oktober 2020

### Vänern och Trollhätte kanal

\* 15386 (T)

Sjökort: 13, 133, 1331

**Sverige. Vänern och Trollhätte kanal. Luröleden. Fyr Stångudden. Kummel.**

Tid: Från november 2020.

Fyr Stångudden släcks tillfälligt och ersätts av ett belyst kummel.

Fyr Stångudden	58-47,385N	013-15,033E
----------------	------------	-------------

Bsp Göta kanal 2011/s26, s28, s37, s38, Bsp Vänern 2018/s06, s09, s26, s28, s41, s42

Sjöfartsverket. Publ. 27 oktober 2020

\* 15387 (T)

Sjökort: 13, 131, 132

**Sverige. Vänern och Trollhätte kanal. SO om Karlstad. Fyr Söökojan. Kummel.**

Tid: Från november 2020.

Fyr Söökojan släcks tillfälligt och ersätts av ett belyst kummel.

Fyr Söökojan	59-18,085N	013-39,652E
--------------	------------	-------------

Bsp Vänern 2018/s07, s12

Sjöfartsverket. Publ. 27 oktober 2020

\* 15400 (T)

Sjökort: 1353

**Sverige. Vänern och Trollhätte kanal. N om Lilla Edet. Islänsa utlagd.**

Tid: Tills vidare

En islänsa har lagts ut N om Lilla Edet.

Smörkullen, N om Lilla Edet	a)	58-09,13N	012-07,78E
-----------------------------	----	-----------	------------

Anm. Islänsor och bojar finns redovisade i sjökortet.

Bsp Göta kanal 2011/s48, Trollhätte kanal - Dalslands kanal 2020/s17

Sjöfartsverket, Trollhättan. Publ. 28 oktober 2020

\* 15402 (T)

Sjökort: 1353

**Sverige. Vänern och Trollhätte kanal. Brinkebergskulle. Islänsa utlagd.**

Tid: Tills vidare

En islänsa har lagts ut S om Brinkebergskulle sluss.

O om Bommen, i farleden mot Vargön	a)	58-20,09N	012-21,37E
------------------------------------	----	-----------	------------

Anm. Islänsor och bojar finns redovisade i sjökortet.

Bsp Göta kanal 2011/s43, Trollhätte kanal - Dalslands kanal 2020/s22

Sjöfartsverket, Trollhättan. Publ. 28 oktober 2020